ANDESLAB
Análisis de alimentos, aguas y suelos

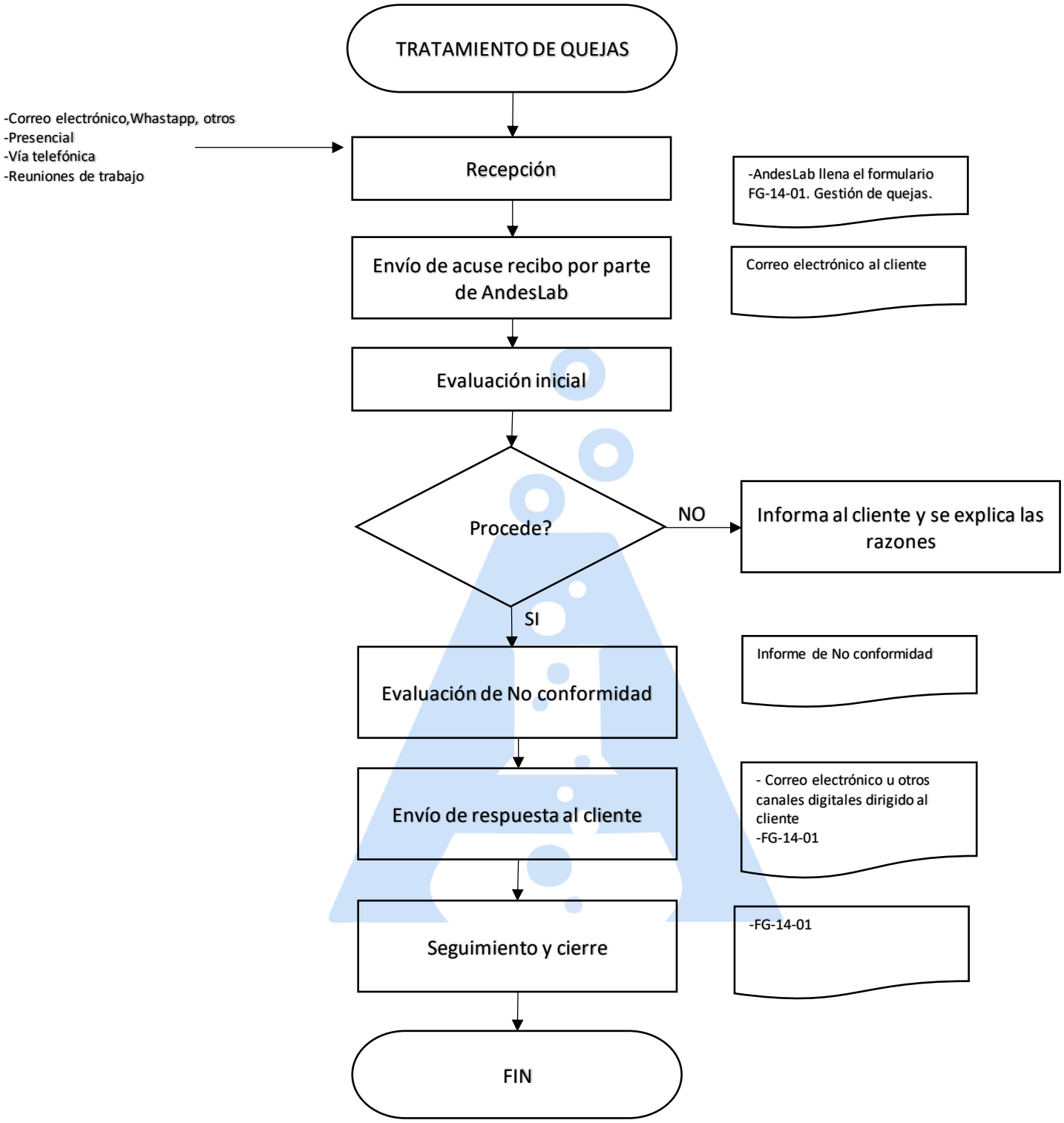

Firmado electrónicamente por:
ANDREA ESTEFANIA ORDONEZ CARRERA

Gerente General

Av. Simón Bolívar N2-34 y Rafael Pérez Pareja,Machachi
(02) 2 314 119/ 0999 2789065
recepcion@andeslaboratorios.com
www.andeslaboratorios.com